

## **Tech. Büro / Studio tecnico**

Gebäudetechnik / Brandschutz

Impiantistica / antincendio

Per. Ind. Thaler Roland

Büro / Ufficio:

J. Kravogl Straße / Via J. Kravogl 31

39012 Meran /Merano (BZ)

Tel: 0473 667404

Mail: [info@studio-thaler.it](mailto:info@studio-thaler.it) - WEB: [www.studio-thaler.it](http://www.studio-thaler.it)

Steuernummer/codice fiscale: THLRND72B13F132B

MwSt. Nummer/ Partita IVA: 02302640210

Eintragung Innenministerium Brandschutz

Iscrizione Ministero dell'Interno antincendio: BZ02369 P 00085

Steuersitz / sede fiscale:

Waldweg/ Strada del Bosco 23

39010 Terlan / Terlano

---

**REFERENZEN**  
**REFERENZE**

# Rothoblaas Neumarkt/Kurtatsch Rothoblaas Egna/Cortaccia

Errichtung Hochregallager – Costruzione magazzino intensivo

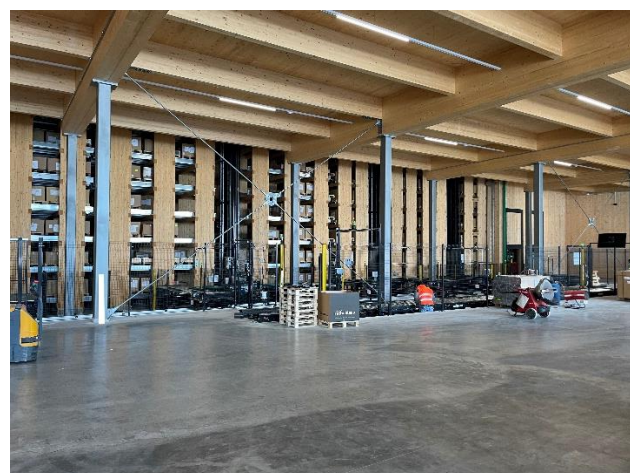
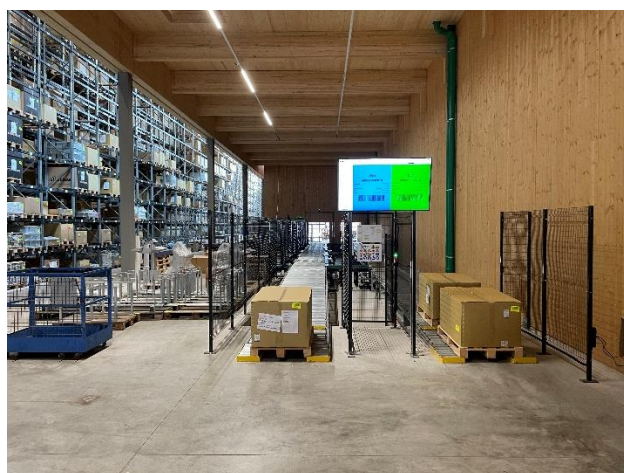

---

**Tech. Büro / studio tecnico Per. Ind. Thaler Roland**  
Büro/uffici  
J. Kravogl / Via J. Kravogl 31  
39012 Meran / Merano  
Tel. 0473 667404; Mobil: 347 4420212  
Mail: info@studio-thaler.it

**Steuersitz / sede fiscale**  
Waldweg / Strada del Bosco 23  
39018 Terlan / Terlano

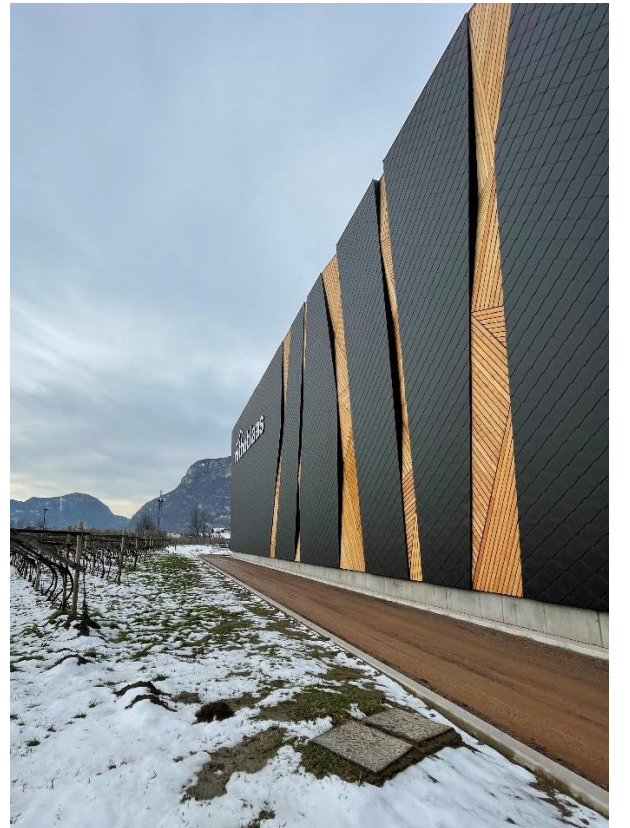

**Planung, Bauleitung und Abrechnung Elektroanlage**  
**Progettazione, direzione lavori e contabilità impianto elettrico**  
**Jahr/anno: 2021**

---

**Tech. Büro / studio tecnico Per. Ind. Thaler Roland**  
Büro/uffici  
J. Kravogl / Via J. Kravogl 31  
39012 Meran / Merano  
Tel. 0473 667404; Mobil: 347 442012  
Mail: info@studio-thaler.it

**Steuersitz / sede fiscale**  
Waldweg / Strada del Bosco 23  
39018 Terlan / Terlano

# Erneuerung Beleuchtung Auer

Erneuerung eines Teiles der öffentlichen Beleuchtung - Gemeinde Auer  
Risanamento di una parte dell'illuminazione pubblica – Comune di Ora

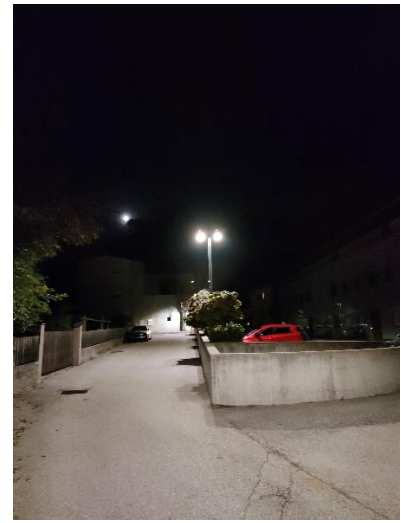

**Planung, Bauleitung und Abrechnung Erneuerung öffentliche Beleuchtungsanlage  
Progettazione, direzione lavori e contabilità risanamento impianto illuminazione pubblica  
Jahr/anno: 2020/2021**

---

**Tech. Büro / studio tecnico Per. Ind. Thaler Roland**  
Büro/uffici  
J. Kravogl / Via J. Kravogl 31  
39012 Meran / Merano  
Tel. 0473 667404; Mobil: 347 4420212  
Mail: info@studio-thaler.it

**Steuersitz / sede fiscale**  
Waldweg / Strada del Bosco 23  
39018 Terlan / Terlano

# Wohnhaus Damian

Neubau Wohnhaus Damian / Nuova costruzione Casa Damian



**Planung, Bauleitung und Abrechnung Elektroanlage  
Progettazione, direzione lavori e contabilità impianto elettrico  
Jahr/anno: 2020/2021**

**Tech. Büro / studio tecnico Per. Ind. Thaler Roland**  
Büro/uffici  
J. Kravogl / Via J. Kravogl 31  
39012 Meran / Merano  
Tel. 0473 667404; Mobil: 347 4420212  
Mail: info@studio-thaler.it

**Steuersitz / sede fiscale**  
Waldweg / Strada del Bosco 23  
39018 Terlan / Terlano

# Hotel Tirolerhof

Umbau Hotel Tirolerhof / Ristrutturazione Hotel Tirolerhof



**Planung, Bauleitung und Abrechnung Elektroanlage**  
**Progettazione, direzione lavori e contabilità impianto elettrico**  
**Jahr/anno: 2020/2021**

**Tech. Büro / studio tecnico Per. Ind. Thaler Roland**  
Büro/uffici  
J. Kravogl / Via J. Kravogl 31  
39012 Meran / Merano  
Tel. 0473 667404; Mobil: 347 4420212  
Mail: info@studio-thaler.it

**Steuersitz / sede fiscale**  
Waldweg / Strada del Bosco 23  
39018 Terlan / Terlano

# Anpassung eines Teiles der Beleuchtung des Schulgebäudes Adeguamento di parte dell'illuminazione dell'edificio scolastico per l'efficientamento energetico

Grund- und Mittelschule Gossensass  
Scuola elementare e scuola media Colle Isarco

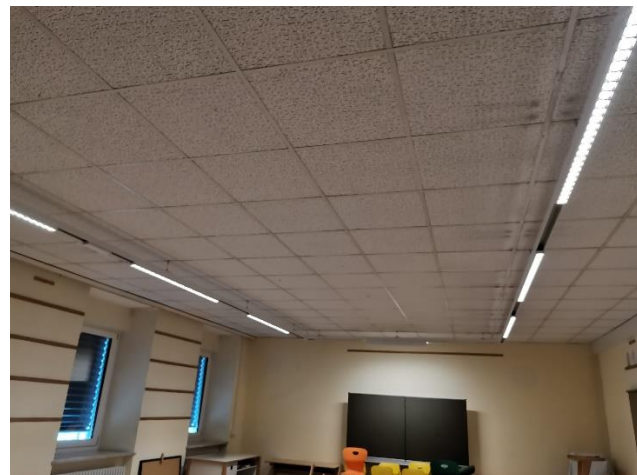
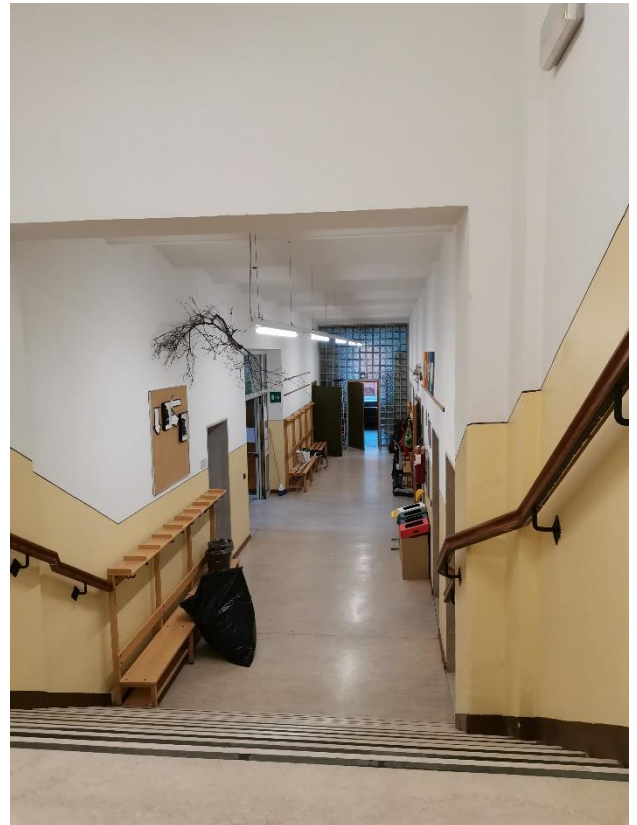

**Planung, Bauleitung und Abrechnung Beleuchtungsanlage**  
**Progettazione, direzione lavori e contabilità impianto illuminotecnico**

**Jahr/anno: 2020**

---

**Tech. Büro / studio tecnico Per. Ind. Thaler Roland**  
Büro/uffici  
J. Kravogl / Via J. Kravogl 31  
39012 Meran / Merano  
Tel. 0473 667404; Mobil: 347 4420212  
Mail: info@studio-thaler.it

**Steuersitz / sede fiscale**  
Waldweg / Strada del Bosco 23  
39018 Terlan / Terlano

# Bau – und Recyclinghof St. Pankraz Cantiere comunale e centro di riciclaggio San Pancrazio

Neubau Bau und Recyclinghof St. Pankraz  
Nuova costruzione cantiere comunale e centro di riciclaggio San Pancrazio

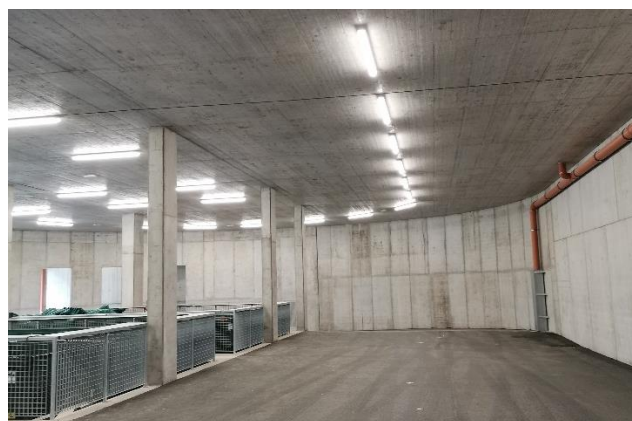

**Planung, Bauleitung und Abrechnung Elektroanlage**  
**Progettazione, direzione lavori e contabilità impianto elettrico**  
**Planung, Bauleitung und Abrechnung Beleuchtungsanlage**  
**Progettazione, direzione lavori e contabilità impianto illuminotecnico**

**Jahr/anno: 2019/2020**

---

**Tech. Büro / studio tecnico Per. Ind. Thaler Roland**  
Büro/uffici  
J. Kravogl / Via J. Kravogl 31  
39012 Meran / Merano  
Tel. 0473 667404; Mobil: 347 4420212  
Mail: info@studio-thaler.it

**Steuersitz / sede fiscale**  
Waldweg / Strada del Bosco 23  
39018 Terlan / Terlano



# Hotel Villa Etschland

Umbau und Erweiterung Hotel Villa Etschland / Ristrutturazione e ampliamento Hotel Villa Etschland



**Tech. Büro / studio tecnico Per. Ind. Thaler Roland**  
Büro/uffici  
J. Kravogl / Via J. Kravogl 31  
39012 Meran / Merano  
Tel. 0473 667404; Mobil: 347 4420212  
Mail: info@studio-thaler.it

**Steuersitz / sede fiscale**  
Waldweg / Strada del Bosco 23  
39018 Terlan / Terlano



**Planung, Bauleitung und Abrechnung Elektroanlage  
Progettazione, direzione lavori e contabilità impianto elettrico  
Jahr/anno: 2019/2020**

## **Cyprianerhof Dolomit Resort**

**Errichtung einer neuen Sauna / Costruzione di una nuova Sauna**



---

**Tech. Büro / studio tecnico Per. Ind. Thaler Roland**  
Büro/uffici  
J. Kravogl / Via J. Kravogl 31  
39012 Meran / Merano  
Tel. 0473 667404; Mobil: 347 4420212  
Mail: info@studio-thaler.it

**Steuersitz / sede fiscale**  
Waldweg / Strada del Bosco 23  
39018 Terlan / Terlano

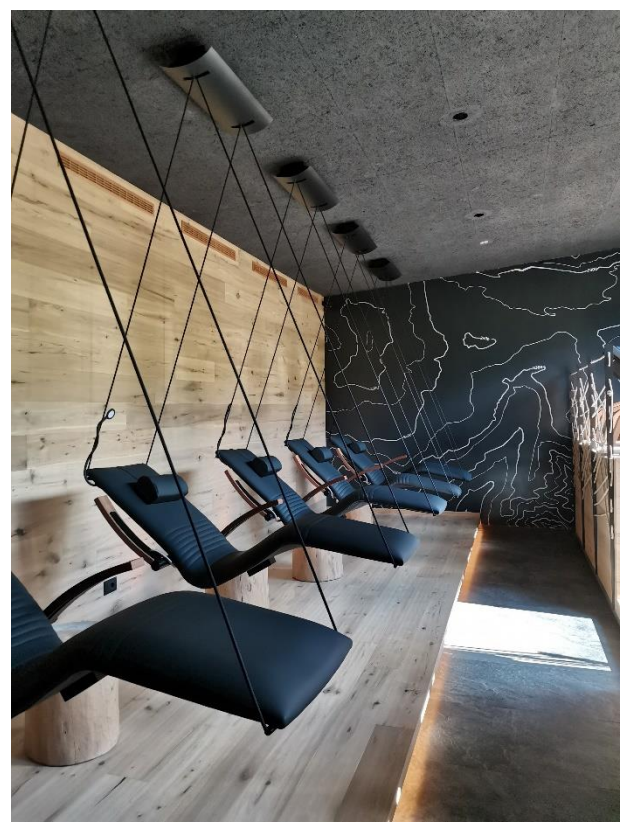
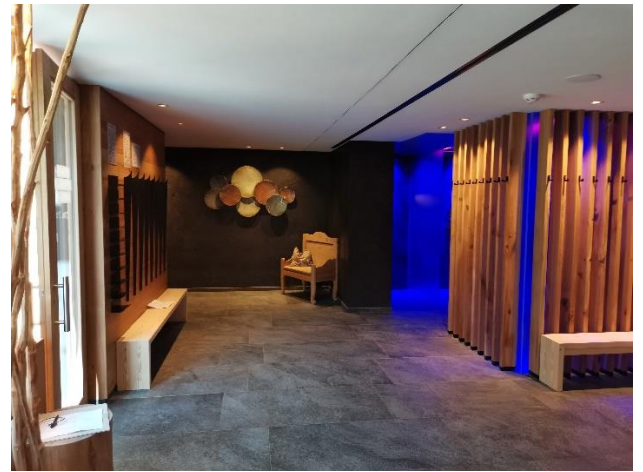

**Planung, Bauleitung und Abrechnung Elektroanlage**  
**Progettazione, direzione lavori e contabilità impianto elettrico**  
**Jahr/anno: 2019**

---

**Tech. Büro / studio tecnico Per. Ind. Thaler Roland**  
Büro/uffici  
J. Kravogl / Via J. Kravogl 31  
39012 Meran / Merano  
Tel. 0473 667404; Mobil: 347 4420212  
Mail: info@studio-thaler.it

**Steuersitz / sede fiscale**  
Waldweg / Strada del Bosco 23  
39018 Terlan / Terlano

# **Kindergarten Elvas (Brixen) / Asilo Elvas (Bressanone)**

Neubau Kindergarten Elvas / Nuova costruzione asilo Elvas

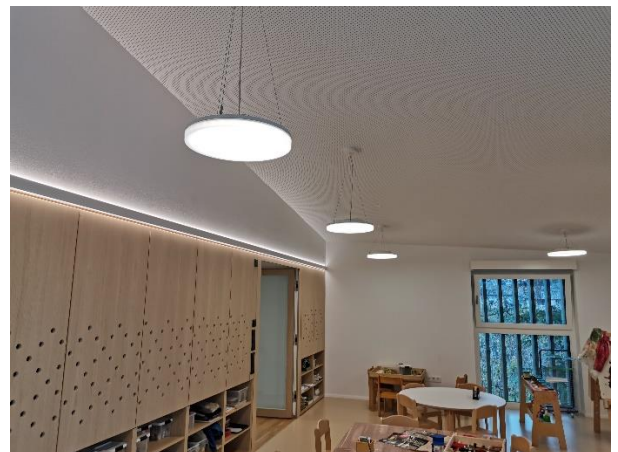

**Planung, Bauleitung und Abrechnung Elektroanlage  
Progettazione, direzione lavori e contabilità impianto elettrico  
Planung, Bauleitung und Abrechnung Beleuchtungsanlage  
Progettazione, direzione lavori e contabilità impianto illuminotecnico  
Jahr / anno: 2019**

**Tech. Büro / studio tecnico Per. Ind. Thaler Roland**  
Büro/uffici  
J. Kravogl / Via J. Kravogl 31  
39012 Meran / Merano  
Tel. 0473 667404; Mobil: 347 4420212  
Mail: info@studio-thaler.it

**Steuersitz / sede fiscale**  
Waldweg / Strada del Bosco 23  
39018 Terlan / Terlano

## Hotel zum Mohren Reschen / Resia

Umbau und Erweiterung „Hotel zum Mohren“  
Ristrutturazione e ampliamento “Hotel zum Mohren”

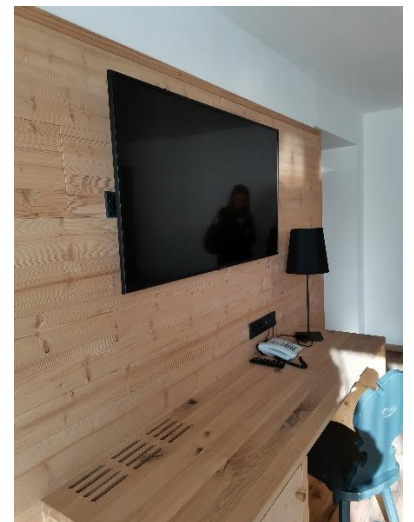

**Tech. Büro / studio tecnico Per. Ind. Thaler Roland**  
Büro/uffici  
J. Kravogl / Via J. Kravogl 31  
39012 Meran / Merano  
Tel. 0473 667404; Mobil: 347 4420212  
Mail: info@studio-thaler.it

**Steuersitz / sede fiscale**  
Waldweg / Strada del Bosco 23  
39018 Terlan / Terlano

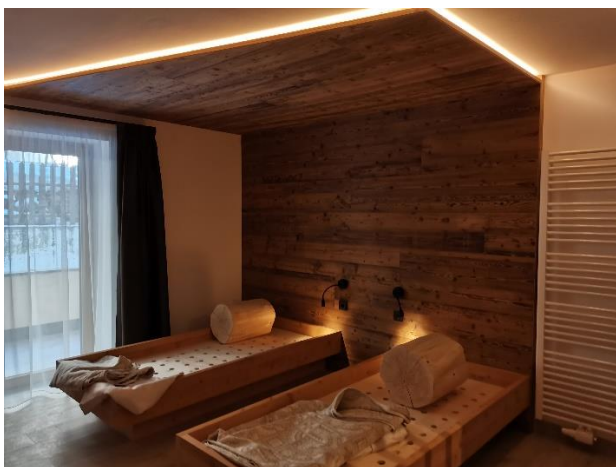
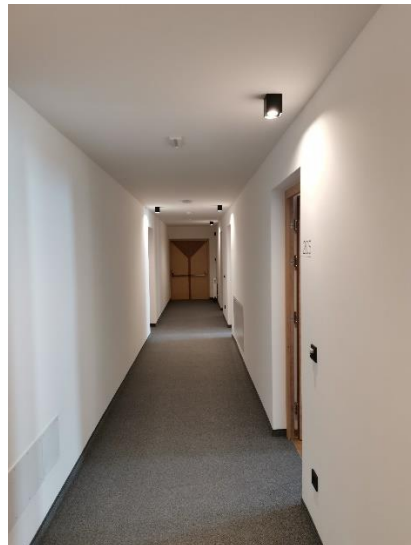

**Planung, Bauleitung und Abrechnung Elektroanlage  
Progettazione, direzione lavori e contabilità impianto elettrico  
Jahr / anno: 2019**

**Tech. Büro / studio tecnico Per. Ind. Thaler Roland**  
Büro/uffici  
J. Kravogl / Via J. Kravogl 31  
39012 Meran / Merano  
Tel. 0473 667404; Mobil: 347 442012  
Mail: info@studio-thaler.it

**Steuersitz / sede fiscale**  
Waldweg / Strada del Bosco 23  
39018 Terlan / Terlano

# Pförtnerhaus Margreid / Magrè

Umbau „Pförtnerhaus“ (Jugendraum und Werkstatt Kreativgruppe)  
Ristrutturazione “Pförtnerhaus” (locali gruppo giovani e laboratorio gruppo creativo)

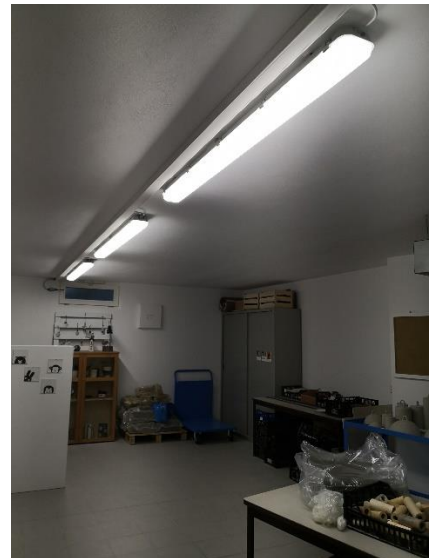
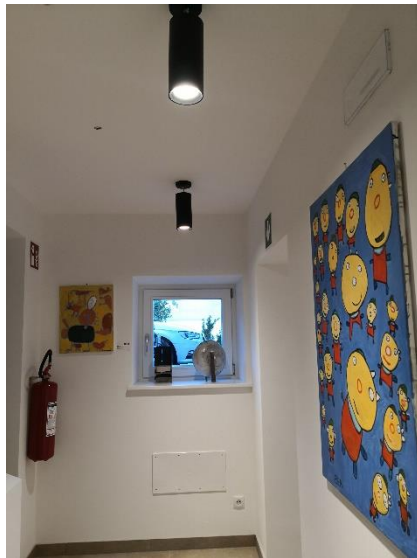
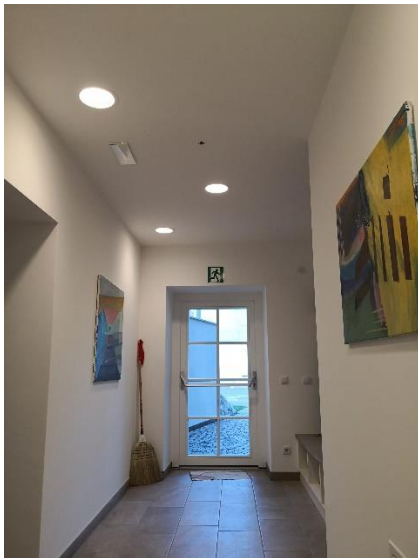

**Planung, Bauleitung und Abrechnung Elektroanlage**  
**Progettazione, direzione lavori e contabilità impianto elettrico**  
**Planung, Bauleitung und Abrechnung Beleuchtungsanlage**  
**Progettazione, direzione lavori e contabilità impianto illuminotecnico**  
**Jahr / anno: 2019**

**Tech. Büro / studio tecnico Per. Ind. Thaler Roland**  
Büro/uffici  
J. Kravogl / Via J. Kravogl 31  
39012 Meran / Merano  
Tel. 0473 667404; Mobil: 347 4420212  
Mail: info@studio-thaler.it

**Steuersitz / sede fiscale**  
Waldweg / Strada del Bosco 23  
39018 Terlan / Terlano

# **Panoramahotel Huberhof**

Erweiterung des bestehenden Hotels (Errichtung Hallenbad und Sauna)  
Ampliamento dell'hotel esistente (costruzione di una piscina coperta e di una sauna)



**Planung, Bauleitung und Abrechnung Elektroanlage  
Progettazione, direzione lavori e contabilità impianto elettrico  
Jahr/anno: 2018/2019**

**Tech. Büro / studio tecnico Per. Ind. Thaler Roland**  
Büro/uffici  
J. Kravogl / Via J. Kravogl 31  
39012 Meran / Merano  
Tel. 0473 667404; Mobil: 347 4420212  
Mail: info@studio-thaler.it

**Steuersitz / sede fiscale**  
Waldweg / Strada del Bosco 23  
39018 Terlan / Terlano



# Panoramahotel Obkircher

Erweiterung des bestehenden Hotels

Ampliamento dell'hotel esistente



**Planung, Bauleitung und Abrechnung Elektroanlage**  
**Progettazione, direzione lavori e contabilità impianto elettrico**  
**Planung, Bauleitung und Abrechnung Beleuchtungsanlage**  
**Progettazione, direzione lavori e contabilità impianto illuminotecnico**  
**Jahr/anno: 2018/2019**

---

**Tech. Büro / studio tecnico Per. Ind. Thaler Roland**  
Büro/uffici  
J. Kravogl / Via J. Kravogl 31  
39012 Meran / Merano  
Tel. 0473 667404; Mobil: 347 4420212  
Mail: info@studio-thaler.it

**Steuersitz / sede fiscale**  
Waldweg / Strada del Bosco 23  
39018 Terlan / Terlano

# **Apparthotel Anthea – Dorf Tirol /Tirolo**

Erweiterung des bestehenden gastgewerblichen Betriebes Pension Pichler  
Ampliamento dell'albergo esistente



**Planung, Bauleitung und Abrechnung Elektroanlage  
Progettazione, direzione lavori e contabilità impianto elettrico  
Jahr/anno: 2018/2019**

---

**Tech. Büro / studio tecnico Per. Ind. Thaler Roland**  
Büro/uffici  
J. Kravogl / Via J. Kravogl 31  
39012 Meran / Merano  
Tel. 0473 667404; Mobil: 347 4420212  
Mail: info@studio-thaler.it

**Steuersitz / sede fiscale**  
Waldweg / Strada del Bosco 23  
39018 Terlan / Terlano

## **Betonlana**

Errichtung Betonanlage Bozen Süd  
Costruzione impianto di betonaggio Bolzano Sud



**Planung, Bauleitung und Abrechnung Trafokabine / Planung, direzione lavori e contabilità cabina MT  
Brandschutzprojekt / progetto antincendio  
Jahr/anno: 2018/2019**

---

## **Bauhof Gossensass / cantiere comunale Colle Isarco**

Errichtung Bauhof Gossensass (Gemeinde Brenner)  
Costruzione cantiere comunale Colle Isarco (comune di Brennero)



**Planung, Bauleitung und Abrechnung Elektroanlage  
Progettazione, direzione lavori e contabilità impianto elettrico  
Jahr / anno: 2017/2018**

---

**Tech. Büro / studio tecnico Per. Ind. Thaler Roland**  
Büro/uffici  
J. Kravogl / Via J. Kravogl 31  
39012 Meran / Merano  
Tel. 0473 667404; Mobil: 347 442012  
Mail: info@studio-thaler.it

**Steuersitz / sede fiscale**  
Waldweg / Strada del Bosco 23  
39018 Terlan / Terlano

## Gustelier Bozen / Bolzano

Errichtung Atelier für Geschmackserfahrung in Bozen (HGV Bozen)

Costruzione atelier del gusto a Bolzano (

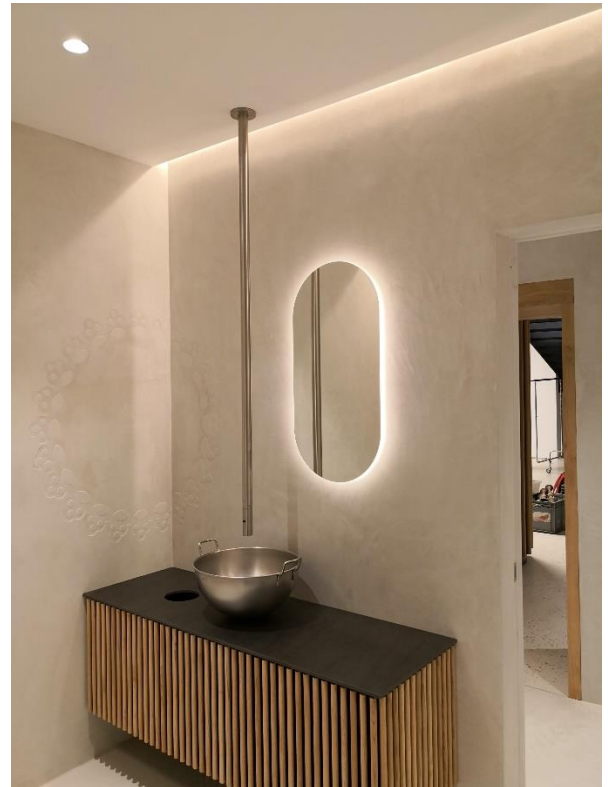

**Tech. Büro / studio tecnico Per. Ind. Thaler Roland**  
Büro/uffici  
J. Kravogl / Via J. Kravogl 31  
39012 Meran / Merano  
Tel. 0473 667404; Mobil: 347 442012  
Mail: info@studio-thaler.it

**Steuersitz / sede fiscale**  
Waldweg / Strada del Bosco 23  
39018 Terlan / Terlano



**Planung, Bauleitung und Abrechnung Elektroanlage**  
**Progettazione, direzione lavori e contabilità impianto elettrico**  
**Planung, Bauleitung und Abrechnung Beleuchtungsanlage**  
**Progettazione, direzione lavori e contabilità impianto illuminotecnico**  
**Jahr / anno: 2018**

## **Rathaus Taufers / municipio Tubre**

Sanierung Rathaus Taufers mit Errichtung Musikprobelokal und Musikpavillon  
 Risanamento municipio di Tubre con costruzione padiglione della musica



**Planung, Bauleitung und Abrechnung Elektroanlage mit Photovoltaikanlage**  
**Progettazione, direzione lavori e contabilità impianto elettrico con impianto fotovoltaico**  
**Planung, Bauleitung und Abrechnung Beleuchtungsanlage**  
**Progettazione, direzione lavori e contabilità impianto illuminotecnico**  
**Jahr/anno: 2016/2018**

**Tech. Büro / studio tecnico Per. Ind. Thaler Roland**  
**Büro/uffici**  
 J. Kravogl / Via J. Kravogl 31  
 39012 Meran / Merano  
 Tel. 0473 667404; Mobil: 347 4420212  
 Mail: info@studio-thaler.it

**Steuersitz / sede fiscale**  
 Waldweg / Strada del Bosco 23  
 39018 Terlan / Terlano

## **Hotel Rösslwirt Barbian / Barbiano**

Umbau bestehender gastgewerblicher Betrieb mit Errichtung Photovoltaikanlage

Umbau und Erweiterung Speisesaal und Rezeption

Ristrutturazione Hotel esistente con costruzione impianto fotovoltaico

Ristrutturazione e ampliamento sala da pranzo e reception



**Planung, Bauleitung und Abrechnung Elektroanlage mit Photovoltaikanlage**

**Progettazione, direzione lavori e contabilità impianto elettrico con impianto fotovoltaico**

**Jahr/anno: 2014/2015 (Umbau und Errichtung Photovoltaik / ristrutturazione e costruzione imp. fotovoltaico)**

**Jahr/anno: 2018 (Erweiterung Speisesaal / ampliamento sala da pranzo)**

---

**Tech. Büro / studio tecnico Per. Ind. Thaler Roland**

Büro/uffici

J. Kravogl / Via J. Kravogl 31

39012 Meran / Merano

Tel. 0473 667404; Mobil: 347 4420212

Mail: info@studio-thaler.it

Steuersitz / sede fiscale

Waldweg / Strada del Bosco 23

39018 Terlan / Terlano

## Liebeswerk Meran / L' Opera Serafica

Umbau des 3. Stockes des bestehenden Schülerheims mit Erweiterung sowie Brandschutzanpassung  
Ristrutturazione del 3° piano del convitto esistente con ampliamento e adeguamento antincendio



**Brandschutzprobejt / progetto antincendio**  
**Jahr/anno: 2015/2016**

---

## Hotel Traminerhof – Tramin / Termeno

Umbau des bestehenden gastgewerblichen Betriebes (Neuerrichtung Zimmer)  
Ristrutturazione dell'Hotel esistente (nuova costruzione camere)



**Planung, Bauleitung und Abrechnung Elektroanlage**  
**Progettazione, direzione lavori e contabilità impianto elettrico**  
**Brandschutzprojekt / progetto antincendio**  
**Jahr / anno: 2016/2017**

## **Gsoihof Villnöss /Funes**

Abbruch und Neubau Hotel Gsoihof / Demolizione e nuova costruzione Hotel Gsoihof



**Planung, Bauleitung und Abrechnung Elektroanlage**  
**Progettazione, direzione lavori e contabilità impianto elettrico**  
**Planung, Bauleitung und Abrechnung Beleuchtungsanlage**  
**Progettazione, direzione lavori e contabilità impianto illuminotecnico**

**Jahr/anno: 2016/2017**

---

## **Wiesenhof Garden Resort St. Leonhard in Passeier** **Wiesenhof Garden Resort San Leonhard in Val Passiria**

Erweiterung bestehender gastgewerblicher Betrieb und Wellnessbereich  
Ampliamento Hotel e Wellness



**Planung, Bauleitung und Abrechnung Elektroanlage**  
**Progettazione, direzione lavori e contabilità impianto elettrico**  
**Jahr / anno: 2015/2016**

---

**Tech. Büro / studio tecnico Per. Ind. Thaler Roland**  
Büro/uffici  
J. Kravogl / Via J. Kravogl 31  
39012 Meran / Merano  
Tel. 0473 667404; Mobil: 347 4420212  
Mail: info@studio-thaler.it

**Steuersitz / sede fiscale**  
Waldweg / Strada del Bosco 23  
39018 Terlan / Terlano



## **Hotel Waldrast Seis / Siusi**

Erweiterung des bestehenden gastgewerblichen Betriebes  
Ampliamento dell'albergo esistente



**Planung, Bauleitung und Abrechnung Elektroanlage**  
**Progettazione, direzione lavori e contabilità impianto elettrico**  
**Jahr / anno: 2015/2016**

---

## **Proihof Villnöss / Funes**

Erweiterung des bestehenden Betriebes sowie Erweiterung Speisesaal und Rezeption  
Ampliamento albergo esistente nonché ampliamento sala da pranzo e reception



**Planung, Bauleitung und Abrechnung Elektroanlage**  
**Progettazione, direzione lavori e contabilità impianto elettrico**  
**Planung, Bauleitung und Abrechnung Beleuchtungsanlage**  
**Progettazione, direzione lavori e contabilità impianto illuminotecnico**  
**Jahr / anno: 2015/2016**

## Cyprianerhof Dolomit Resort

Errichtung neuer Zimmer, neuem Wellnessbereich, Erweiterung Küche und Speisesaal  
Costruzione nuove camere, Wellness, ampliamento cucina e sala da pranzo



**Planung, Bauleitung und Abrechnung Elektroanlage**  
**Progettazione, direzione lavori e contabilità impianto elettrico**  
**Jahr/anno: 2015/2016**

---

## Apfelhotel Torgglerhof Saltaus

Umbau des bestehenden Stadels zu Zimmern, Errichtung Wellnessbereich, Erweiterung Speisesaal  
Trasformazione del fienile esistente in camere, costruzione Wellness, ampliamento della sala da pranzo.



**Planung, Bauleitung und Abrechnung Elektroanlage**  
**Progettazione, direzione lavori e contabilità impianto elettrico**  
**Planung und Bauleitung Brandschutz**  
**Progettazione e direzione lavori progetto antincendio**  
**Jahr / anno: 2015**

## **Hotel Edelweiss Reschen / Resia**

Erweiterung des bestehenden gastgewerblichen Betriebes  
Ampliamento dell'hotel esistente



Planung, Bauleitung und Abrechnung Elektroanlage  
Progettazione, direzione lavori e contabilità impianto elettrico  
Planung, Bauleitung und Abrechnung Beleuchtungsanlage  
Progettazione, direzione lavori e contabilità impianto illuminotecnico  
Jahr / anno: 2014

---

## **Tankstelle Moos in Passeier / distributore Moso in Val Passiria**

Errichtung Servicestelle und Tankstelle Moos in Passeier  
Costruzione della stazione di servizio e del distributore Moso in Passiria



Planung, Bauleitung und Abrechnung Elektroanlage  
Progettazione, direzione lavori e contabilità impianto elettrico  
Planung, Bauleitung und Abrechnung Beleuchtungsanlage  
Progettazione, direzione lavori e contabilità impianto illuminotecnico  
Brandschutzprojekt / progetto antincendio  
Jahr/anno: 2013/2014

---

## **Photovoltaikanlagen Gemeinde Schlanders** **Impianto fotovoltaici Comune di Silandro**



Wertstoffhof



Grundschule Kortsch

**Planung, Bauleitung und Abrechnung Photovoltaikanlagen**  
**Progettazione, direzione lavori e contabilità impianto fotovoltaici**  
**Jahr/anno: 2012/2013**